

układ współrzędnych płaskich 2000/18
układ wysokości "Kronsztadt 60"

województwo: Opolskie
powiat: głubczycki
gmina: Głubczyce
obręb: Głubczyce
dz. 312/1, 313/2

KERG: G.6640.624.2018



SZKIC ORIENTACYJNY 1:10000

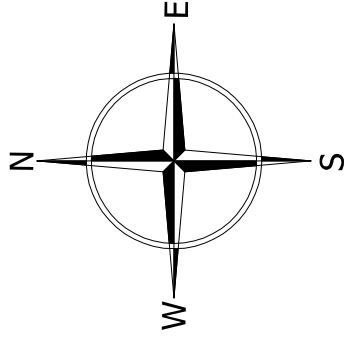

Horizontal
Ireneusz Kleczek
ul. Szkolna 15, 48-140 Branice
NIP: 748-128-19-14
tel. +48 601 555 757
i.kleczek@horizontal.net.pl

mgr inż. Marceli Wójcik
nr uprawnień zawodowych: 2

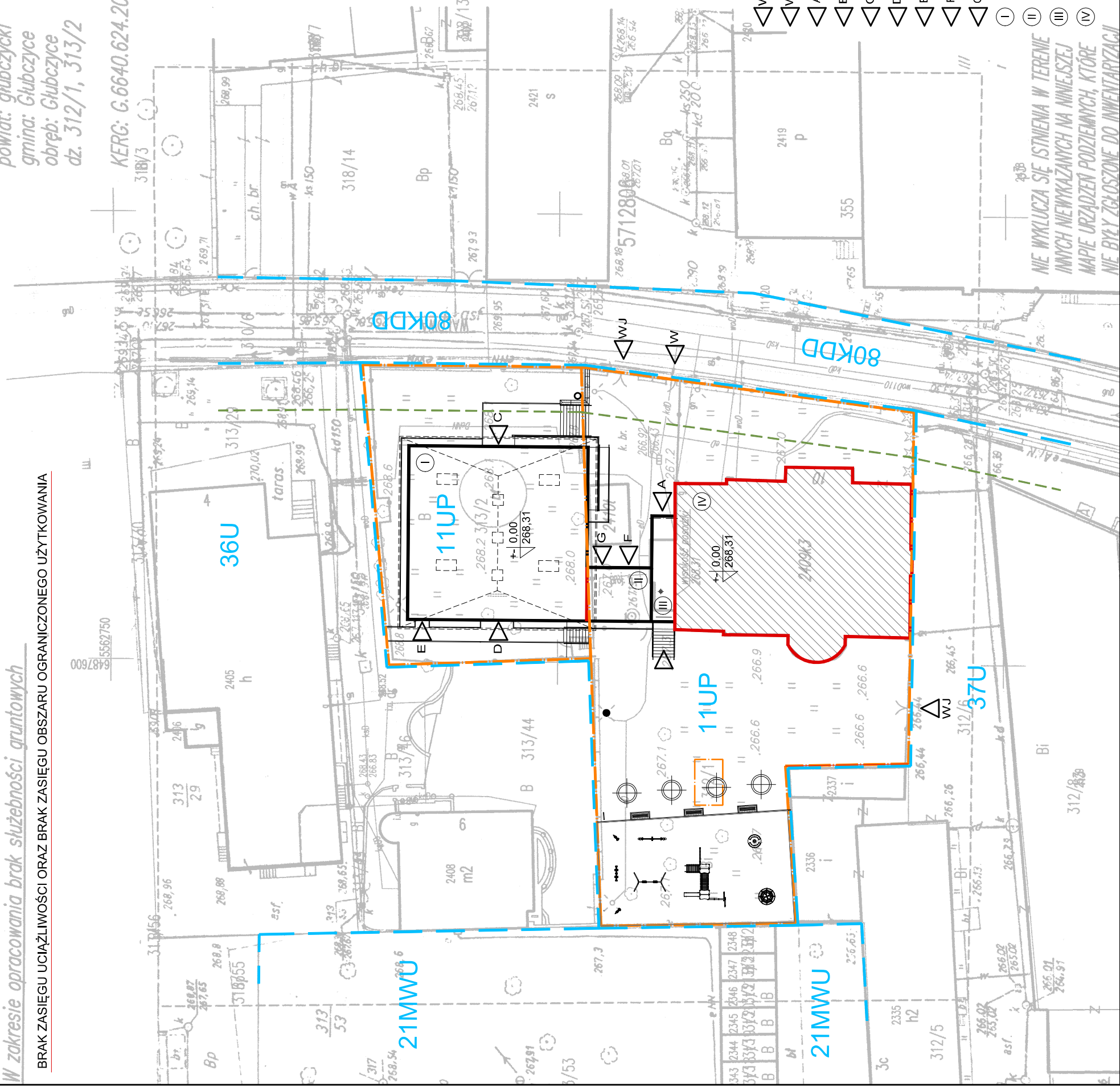

NIE WYKLUCZA SIĘ ISTNIENIA W TERENIE
INNYCH NIEWYKAZANYCH NA NINIEJSZEJ
MAPIE URZĄDZEN PODZIEMNYCH, KTORÉ
NIE BYŁY ZGŁOSZONE DO INWENTARYZACJI

Wzieważe się, że niniejszy dokument został opracowany w wyniku prac geodezyjnych i kartograficznych, których rezultaty zawiera operat techniczny wpisany do ewidencji materiałów państwowych geodezyjnego i kartograficznego

Organ prowadzący państwowy zasób geodezyjny i kartograficzny	STAROSTA GŁ.
Identyfikator ewidencyjny materiału zasobu - operatu technicznego	P.1602.2
Data wpisania operatu technicznego do ewidencji materiałów zasobu	14 STY. 20
Imię, nazwisko i podpis osoby reprezentującej organ	Z up. STAR Tomasz Ko
I TERMOMODERNIZACJA PRZEDSZKOLA NR 3 W GŁUBCZYCACH	
INWESTOR:	
GMINA GŁUBCZYCE UL. NIEPODLEGŁOŚCI 14 48 - 100 GŁUBCZYCE	
BRANŻA:	
ARCHITEKTONICZNO / BUDOWLANA	
LOKALIZACJA:	
JEDN. EW. GŁUBCZYCE MIASTO OBRĘB GŁUBCZYCE 0100 UL. WAŁOWA 4	

Wydział Geografii

- ☐ W Wejście główne na teren przedszkola/żłobka z ul. Wałowej
 - ☐ WJWjazd główny na teren przedszkola/żłobka z ul. Wałowej
 - ☐ A Wejście główne do istniejącego Przedszkola
 - ☐ B Wejście tylnie z placu zabaw do istniejącego Przedszkola
 - ☐ C Wejście główne do projektowanego Żłobka
 - ☐ D Wejście tylnie do projektowanego Żłobka
 - ☐ E Wejście do Kotłowni Gazowej
 - ☐ F Wejście do Wązkowni
 - ☐ G Wejście do pom. Woźnego

- Istniejący budynek Żłobka - pow. zabudowy 384,12 m²
- Istniejący budynek Łącznika - pow. zabudowy 44,40 m²
- Istniejący ganek wejściowy Przedszkola - pow. zab. 31,86 m²
- Istniejący budynek Przedszkola nr 3
- Obiekt objęty opracowaniem projektowym.

TYTUŁ:		ZAGOSPODAROWANIE LOKALIZACJA PRZEDSZKOLA	
AUTOR ARCHITECTURA:		arch. Rafał Skoumal	
JEDNOŚCIA PROJEKTOWA:		PRZEDSIĘBIORSTWO USŁUGOWO - BUDOWLANE "AQWA" S.C. ul. Królowej Jadwigi 1 48 - 100 Glińczę tel. +48 500 253 296 prac.architektoniczna@gmail.com skoumal@wp.pl arch. Rafał Skoumal	
DATA:		26 LISTOPADA 2021	
NR RYSUNKU:		01-AB/ZT	
		SKALA:	
		1:500	